

REVISTA MEXICANA DE FITOPATOLOGÍA

MEXICAN JOURNAL OF PHYTOPATHOLOGY

Volumen 28, Número 2, 2010

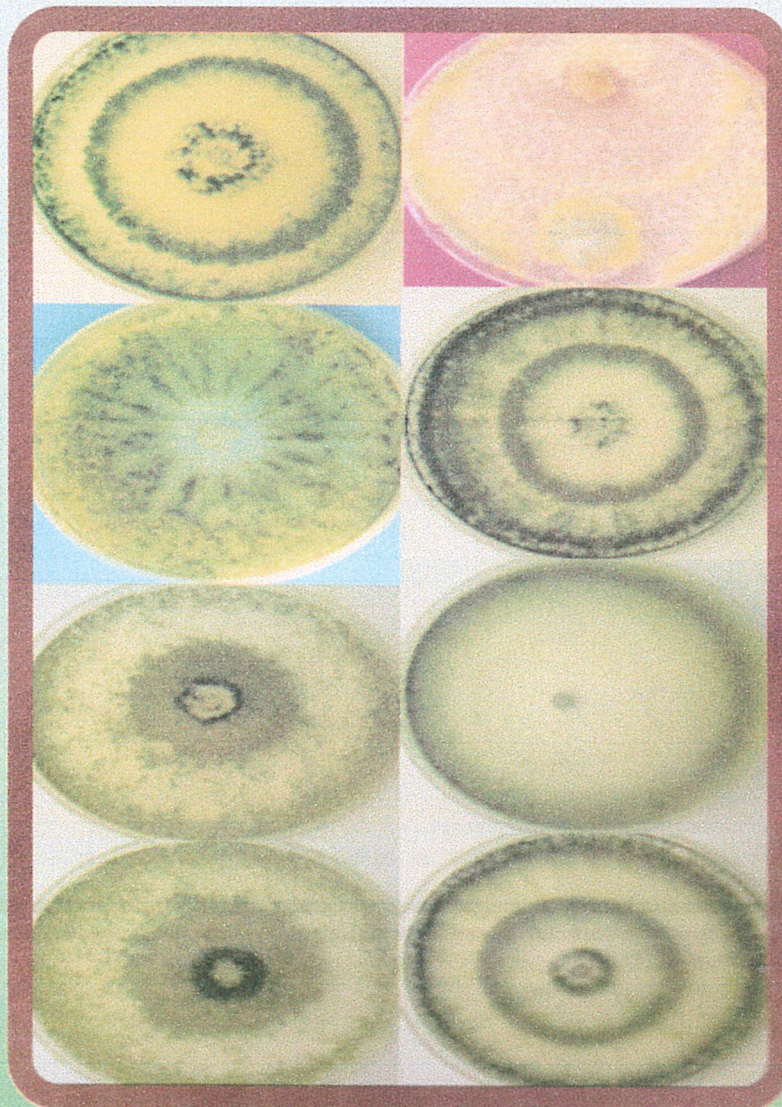

Órgano Internacional de Difusión de la
Sociedad Mexicana de Fitopatología, A.C.

www.sociedadmexicanadefitopatologia.org

La Revista Mexicana de Fitopatología está incluida en el índice de Revistas Mexicanas de Investigación Científica y Tecnológica del CONACyT, Review of Plant Pathology, ISI-Thomson Scientific Master Journal List, AGRIS, LATINDEX, BIOSIS, REDALyC y PERIODICA. Se distribuye a 61 bibliotecas dentro de México y 93 más en 57 países.

REVISTA MEXICANA DE FITOPATOLOGÍA

Editor en jefe

Manuel Rafael Ramírez Legarreta. INIFAP, Chihuahua, México.
Hidalgo 1213. Zona Centro, Cd. Cuauhtémoc, Chihuahua, México.
Tel. 625 58 23110. Correo: revmexfitopatologia@prodigy.net.mx

Editor Adjunto

Graciela Dolores Ávila Quezada. CIAD, Chihuahua, México.
Ave. Cuarta Sur 3820, Fraccionamiento Vencedores del Desierto, Delicias, Chihuahua, México.
Tel. 639 47 48704. Correo: gavilaq.ciad.mx

Comité Editorial Internacional (International Editorial Advisory Board)

Jorge Alberto Acosta Gallegos. INIFAP, Irapuato, México.
Liliana María Aragón Caballero. Universidad Nacional Agraria La Molina, Perú.
Victor González Hernández. Colegio de Postgraduados, México.
Rafael Manuel Jiménez Díaz. Instituto de Agricultura Sostenible, CSIC, España.
Bernardo Latorre Guzmán. Pontificia Universidad Católica, Chile.
André Lévesque. Agriculture and Agri-Food, Canada.
Dov Prusky. The Volcani Center, Israel.
Rosa Helena Manzanilla López. Rothamsted Research, Reino Unido.
Terence L. Robinson. Cornell University, USA.

Comité Editorial.

Ignacio Cid del Prado. Colegio de Postgraduados, México.
Sylvia Patricia Fernández-Pavía. IIAF-Universidad Michoacana de San Nicolás de Hidalgo, México.
Leopoldo Fucikovsky Zak. Colegio de Postgraduados, México.
Julio Huerta-Espino. INIFAP, México.
Héctor Lozoya-Saldaña. Universidad Autónoma Chapingo, México.
Roberto Montes-Belmont. Centro de Desarrollo de Productos Bióticos, México.
Carlos Oropeza Salin. Centro de Investigación Científica de Yucatán, A.C. México.
Rafael Francisco Rivera-Bustamante. CINVESTAV, México.
June Simpson. CINVESTAV, México.
Daniel Téliz Ortiz. Colegio de Postgraduados, México.
Irasema Vargas Arispuru. Centro de Investigación en Alimentación y Desarrollo, A.C. México.
Ema Zavaleta-Mejía. Colegio de Postgraduados, México.

Editores Asociados.

Raúl Allende-Molar. Centro de Investigación en Alimentación y Desarrollo, A.C. México.
Isidro Humberto Almeyda-León. INIFAP, México.
Graciela Dolores Ávila-Quezada. Delicias, Chihuahua, México.
Miguel Ángel Apodaca Sánchez. Escuela Superior de Agricultura del Valle del Fuerte, México.
Gloria Carrión Villarnovo. Instituto de Ecología, A.C. México.
Arturo Díaz-Franco. INIFAP, México.
Rubén Félix-Gastélum. Agri-Diagnósticos, México.
Raymundo Saúl García-Estrada. Centro de Investigación en Alimentación y Desarrollo, A.C. México.
Alfonso Antero Gardea Béjar. Centro de Investigación en Alimentación y Desarrollo, A.C. México.
Victor Manuel Guerrero-Prieto. Centro de Investigación en Alimentación y Desarrollo, A.C. México.
Remigio Anastacio Guzmán-Plazola. Colegio de Postgraduados, México.
Rufina Hernández-Martínez. CICESE, México.
Norma Elena Leyva-López. CIIDIR-IPN, México.
Jesús Méndez-Lozano. CIIDIR-IPN, México.
Juan Pablo Martínez-Soriano. CINVESTAV, México.
Netzahualcóyotl Mayek-Pérez. Universidad Autónoma de Tamaulipas, México.
Alejandro Casimiro Michel-Aceves. Colegio Superior Agropecuario del Edo. de Guerrero, México.
Noé Montes-García. INIFAP, México.
Oscar Alberto Moreno-Valenzuela. Centro de Investigación Científica de Yucatán, A.C. México.
Luis Pérez-Moreno. Universidad Autónoma de Guanajuato, México.
Mario Alberto Rocha-Peña. Universidad Autónoma de Nuevo León, México.
Hilda Victoria Silva-Rojas. Colegio de Postgraduados, México.
Alejandro Tovar-Soto. Instituto Politécnico Nacional, México.
María de Jesús Yáñez-Morales. Colegio de Postgraduados, México.

Este ejemplar se terminó de imprimir el 15 de Diciembre del año 2010 en los talleres de impresos Grafimagen en la ciudad de Chihuahua, Chihuahua, México. Tiraje: 500 ejemplares más sobrantes para reposición.